ボーナスステージ

ゲーム中に「鈴」のマークが現われることがある。
それを取ると、その場でボーナスステージをプレイできる。

スペシャルステージ① 「雲ジャンプ」
雲の上を跳びはね、雲を消してゆこう。
（強制スクロール）

スペシャルステージ② 「木人倒し」
ステージの上下から現われる木人を倒してゆこう。（強制スクロール）

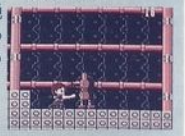

スペシャルステージ③ 「魚たたき」
滝の中から現われる魚を叩いて消してゆこう。

スペシャルステージ④ 「ブロック守り」
浮いている不気味な顔から発射される弾をやっつけてブロックを守ろう。

ボーナスゲームを終了すると、その成績に応じて下の3つのボーナスが与えられる。

ボーナス：LIFE回復
1UP
はっけい回復

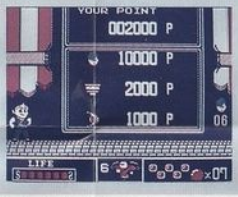

使用上の注意

①プレイ後はACアダプタをコンセントから必ず抜いて下さい。
②精密機器ですので、極端な温度条件下での使用や保管および強いショックはさけて下さい。
③カートリッジの端子部に手で触れたり、水でぬらすなどして汚さないようにして下さい。故障の原因となります。
④シンナー、ベンジン、アルコール等の揮発油でふかないで下さい。故障の原因となります。
⑤テレビ画面から、できるだけ離れてゲームをするようにして下さい。
⑥長時間ゲームをする時は、健康のため約1時間ごとに10分から20分の小休止をして下さい。

このたびはハドソンのファミリーコンピュータ・シリーズ「ジャッキーチェン」をお買上げいただきまして、誠にありがとうございました。
プレイされる前に、取扱いかた、使用上の注意等、この「取扱説明書」をよくお読みいただき、正しい使用法でご愛用ください。なお、この「取扱説明書」は大切に保管してください。

HUDSON GROUP HUDSON SOFT®
本社 〒062 札幌市豊平区平岸3条5丁目1番18号 ハドソンビル TEL 011-841-4622
東京支社 〒162 東京都新宿区市谷田町3丁目1番1号 ハドソンビル TEL 03-3260-4622
大阪支店 〒542 大阪市中央区東心斎橋1丁目1番10号 大阪料理会館ビル別館 TEL 06-251-4622
営業所 札幌・名古屋・福岡

FOR SALE and USE IN JAPAN ONLY
本品の輸出、使用営業及び賃貸を禁じます。

ファミリーコンピュータ・ファミコンは任天堂の商標です。

HFC-V5

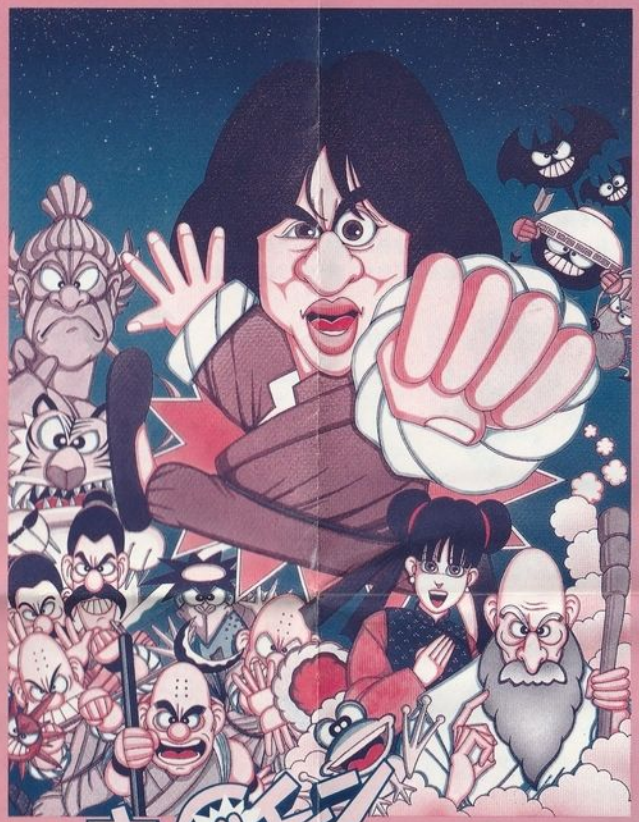

ジャッキーチェン

©1990 HUDSON SOFT

取扱説明書

任天堂
ファミリーコンピュータ™

HUDSON GROUP HUDSON SOFT®
HFC-V5

物語（ストーリー）

太陽が、サンサンと照りつける天気のいい昼下がり。ジャッキーは恋人の明鈴とデートをしていました。はじめてのデートでジャッキーの顔は、いささか緊張でこわばっています。そこへ現われたのが、3000年の眠りから目覚めた悪の大妖術師無常童子。無常童子は、自分を地中深く封じ込めた正義の妖術師の子孫に復讐するために現世に復活したのでした。そして、なんとその正義の妖術師の子孫が明鈴だったのです。勇猛果敢なジャッキーは明鈴を守るため、無常童子にたちむかっていきました。

ピカッ！ドッシャーン!!

そのとき、無常童子の放った妖術が、ジャッキーにヒット!!無残にもジャッキーは、やられてしまいました。ジャッキーの横で泣きじゃくる明鈴。その明鈴を無常童子は、連れ去っていってしまいました。我にかえったジャッキーは、明鈴を取り戻す力を得るため、老師のもとへ修行に向かったのでした。

操作方法（コントロール）

- 十字キー
  - 左右キー：左右移動
  - 下キー：しゃがみ、ジャンプ中は急降下
  - 上キー＋Bボタン：必殺技を繰り出す。（技玉がステータスパネルに表示されているときだけ。）
- Aボタン：ジャンプ
- スタートボタン：ゲームを始める　ゲーム中に押すとポーズする
- Bボタン：立っているときはパンチ　威力：1
  しゃがんでいるときはキック　威力：1
  ジャンプ中はキック　威力：1
  ☆押し続けるとはっけいをチャージし、放すと発射する

画面表示（ステータスパネル）

- LIFE表示：最大値6
- 使用できる技の回数
- 敵玉の数
- 使用できる技の種類
- 使用できるはっけいの残り回数

特殊攻撃（スペシャルアタック）　その1

「はっけい」：気合い弾で一撃必殺！

Bボタン を使用する、敵を貫通できる気合い弾　威力：2
：1秒間押し続け力をため、放すと発射できる。
：発射状態は3秒間、保つことができる。
：発射回数は5回まで
：打てる回数はステータスパネルに表示
：敵玉を50コ集めると回復する。

特殊攻撃（スペシャルアタック）　その2

「必殺技」で強敵を倒せ！

十字キー（上）とBボタン を押しながら繰り出す。アイテムガエルを叩くと得られる、技玉（必殺技のアイテム）を取るとその種類により4種類の必殺技が使える。パワー、スピードに優れている。

①回転攻撃　威力：1
回転しながら、宙を舞い技の使用回数を使いきるまで攻撃できる。下キーで着地、技を解けるが、短くボタンを押すことで、技を単発にも繰り出せる。使用回数：7回

②後ろ回し蹴り　威力：2
その場で1回転。前方の敵に強力な一撃を加える。
使用回数：9回

③旋風脚　威力：2
その場で1回転。前後の敵に攻撃できる。使用回数：7回

④昇龍脚　威力：2
真上の敵を攻撃できる、逆立ちアタックだ。使用回数：7回

アイテム

アイテムはアイテムガエルをアタックすれば1つ得られる。

ラーメン：LIFEが2ポイント回復する。

技玉：必殺技①（回転攻撃）が使える。

技玉：必殺技②（後ろ回し蹴り）が使える。

技玉：必殺技③（旋風脚）が使える。

技玉：必殺技④（昇龍脚）が使える。

敵玉（てきだま）

敵玉：敵を倒すと現われる。50個集めると、LIFE、はっけいが全て回復する。

敵キャラクター

- 山賊
- 岩弾小人（石けり小僧）
- 大虎
- 鬼弦琬
- 巨大鋼人（2面のボス）
  きね（無敵）を使って地震を起こし、マグマを吹き出す。一定のダメージを与えると、きねで直接、攻撃してくる。胸を狙ってキックしろ。
- 少林魔王（1面のボス）
  伸縮自在の腕を使って攻撃してくる。「グー」が「パー」のときにはダメージを与える。顔を狙ってアタックしろ。
- ウォーターリーバー（3面のボス）
  おたまじゃくしをはいて、体の回りを回転させる。そのおたまじゃくしは、カエルに成長し攻撃してくる。回転するおたまじゃくしに気を付けて、ウォーターリーバーに直接攻撃を加えろ。